

### Fiche sectorielle : Construction et assemblage de véhicules automobiles, de remorques et de semi-remorques - NACE 29

#### 2020-2024 - Lieu de travail

Nombre d'accidents par an	2020*	2021	2022	2023	2024
Nombre d'accidents avec incapacité temporaire	382	376	437	533	364
Nombre d'accidents avec prévision d'incapacité permanente	70	106	78	103	58
Nombre d'accidents mortels	0	0	0	1	0
Nombre total d'accidents (y compris les accidents sans suites)	1.130	1.145	1.210	1.313	954

Nombre d'employeurs ou de travailleurs par an	2020	2021	2022	2023	2024
Nombre d'employeurs	218	229	225	236	227
Nombre de travailleurs (ETP)	23.903	24.014	25.036	25.089	21.411

#### 1. Taux de fréquence

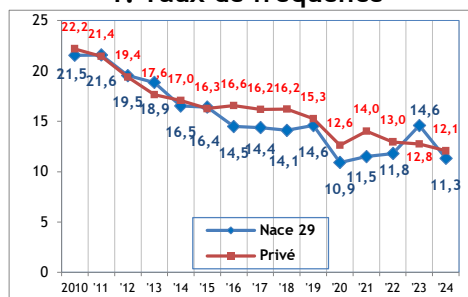

#### 2. Taux de gravité réel

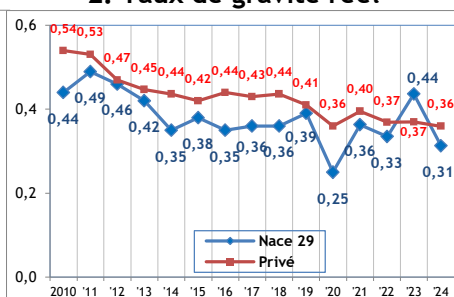

#### 3. Taux de gravité global

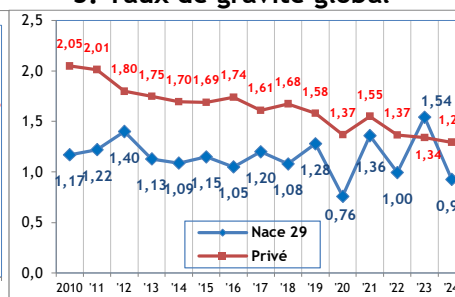

#### 4. Nombre d'accidents avec plus de 30 jours d'incapacité temporaire par 1.000 ETP, selon l'âge

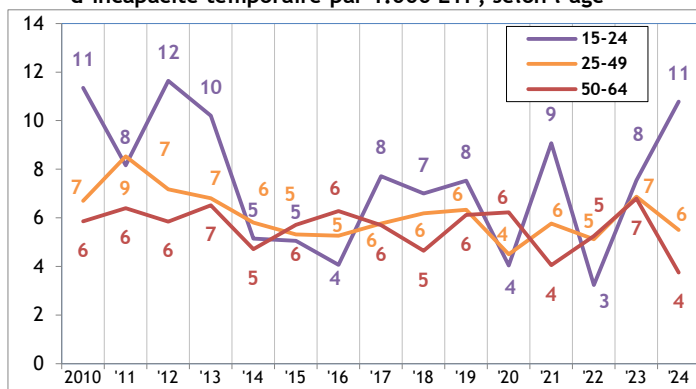

#### 5. Nombre d'accidents avec plus de 30 jours d'incapacité temporaire par 1.000 ETP, selon la taille de l'entreprise

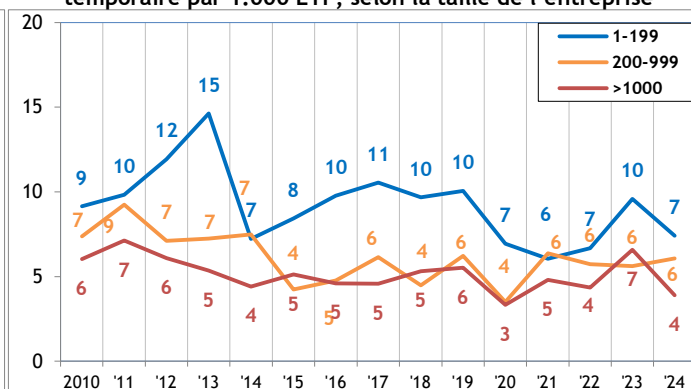

#### 6. Evolution de 2010 à 2024 de l'indice de production industrielle, de l'emploi (ETP), du taux des accidents avec plus de 30 jours d'incapacité temporaire par 1000 ETP, du taux de fréquence et du taux de gravité réel (2010=100)

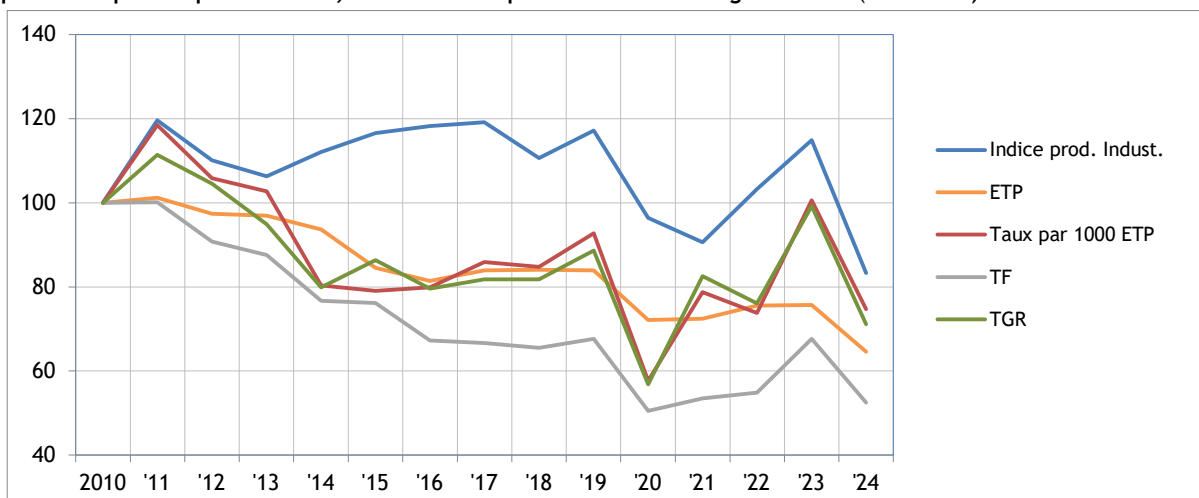

\* Parmi les 1130 accidents de 2020, 0 ont causé le décès de la victime et 27 accidents ont été réglés par entérinement ou par jugement avec une incapacité permanente définitive. Ces 27 accidents font l'objet d'une analyse au verso de la fiche.

# Analyse des 27 accidents survenus en 2020 sur le lieu du travail, mortels ou réglés avec une incapacité permanente (situation juillet 2025)

1. Nombre d'accidents du travail de 2020 ayant entraîné le décès ou une incapacité permanente, selon le taux d'IP

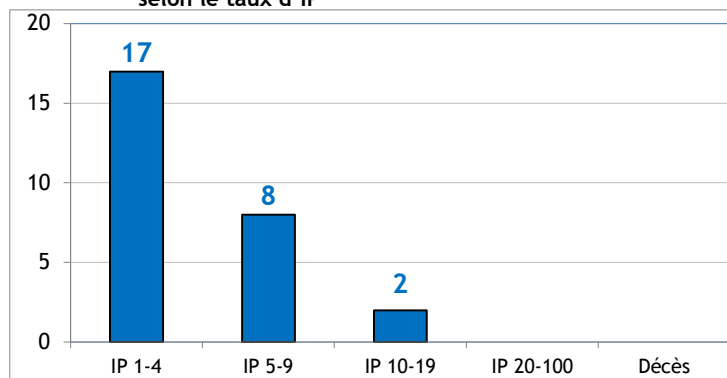

2. Nombre d'accidents du travail de 2020 par 100.000 ETP ayant entraîné le décès ou une incapacité permanente, selon l'âge

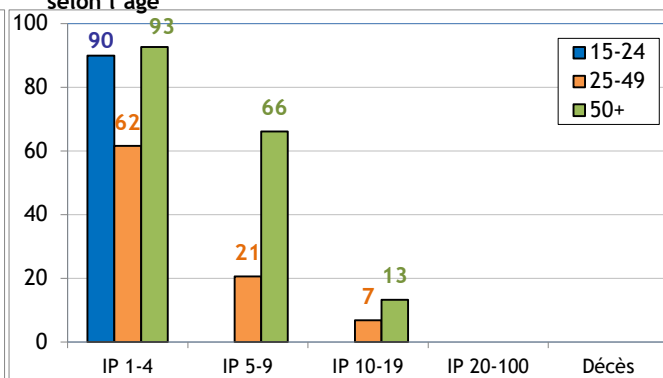

3. Nombre d'accidents du travail de 2020 par 100.000 ETP ayant entraîné le décès ou une incapacité permanente, selon la taille de l'entreprise

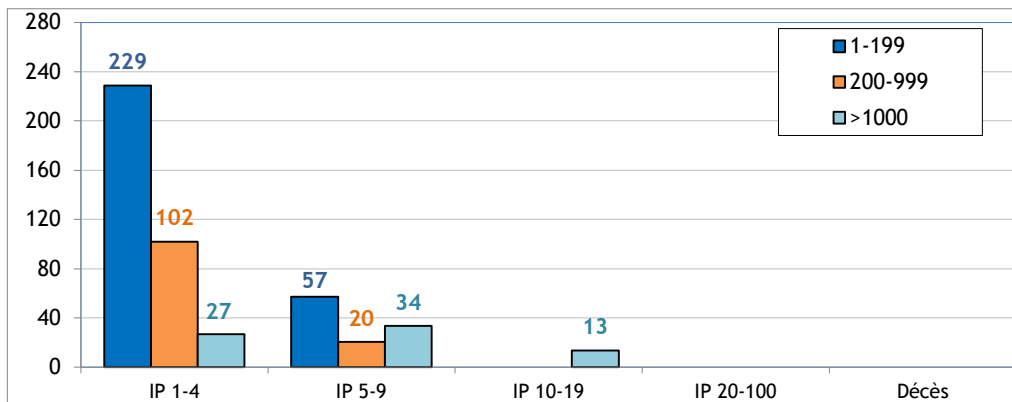

4. Les 6 causes les plus importantes (déviations) des accidents de 2020 ayant entraîné le décès ou une incapacité permanente : nombre des accidents par 100.000 ETP par type de cause, selon l'âge (56% des accidents)

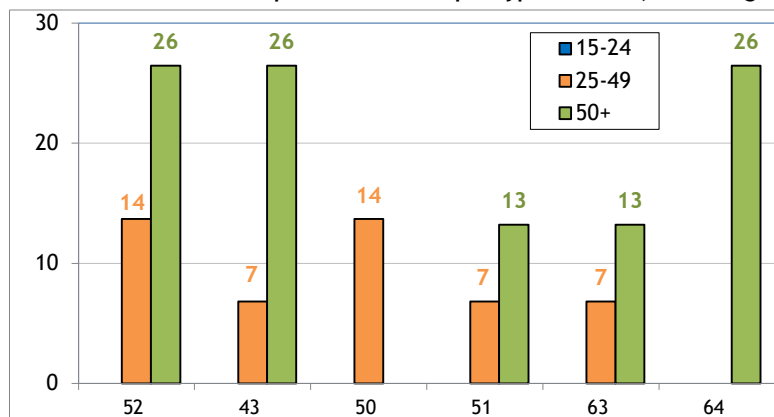

52 : Glissade ou trébuchement avec chute, chute de personne - de plain-pied (15%)

43 : Perte, totale ou partielle de contrôle d'outil à main ou de la matière travaillée par l'outil (11%)

50 : Glissade ou trébuchement avec chute, chute de personne - non précisé (7%)

51 : Chute de personne - de hauteur (7%)

63 : En étant attrapé, entraîné, par quelque chose ou par son élan (7%)

64 : Mouvements non coordonnés, gestes intempestifs, inopportuns (7%)

5. Les 6 types d'accident les plus importants (contact-blessure) de 2020 ayant entraîné le décès ou une incapacité permanente : pourcentage de ces accidents types dans chaque classe de gravité (décès ou IP) (52% des accidents)

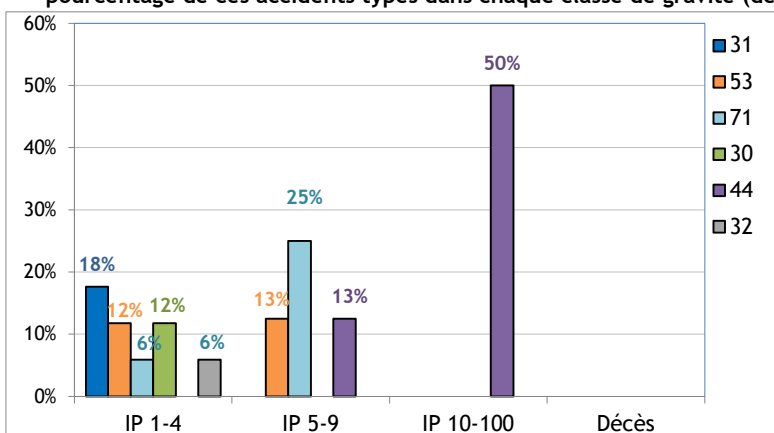

31 : Mouvement vertical, écrasement sur, contre (résultat d'une chute) (11%)

53 : Contact avec agent matériel dur ou rugueux (11%)

71 : Contrainte physique - sur le système musculo-squelettique (11%)

30 : Ecrasement en mouvement vertical ou horizontal sur, contre un objet immobile (victime en mouvement)- non précisé (7%)

44 : Heurt - par objet y compris les véhicules - en rotation, mouvement, déplacement (7%)

32 : Mouvement horizontal, écrasement sur, contre (4%)